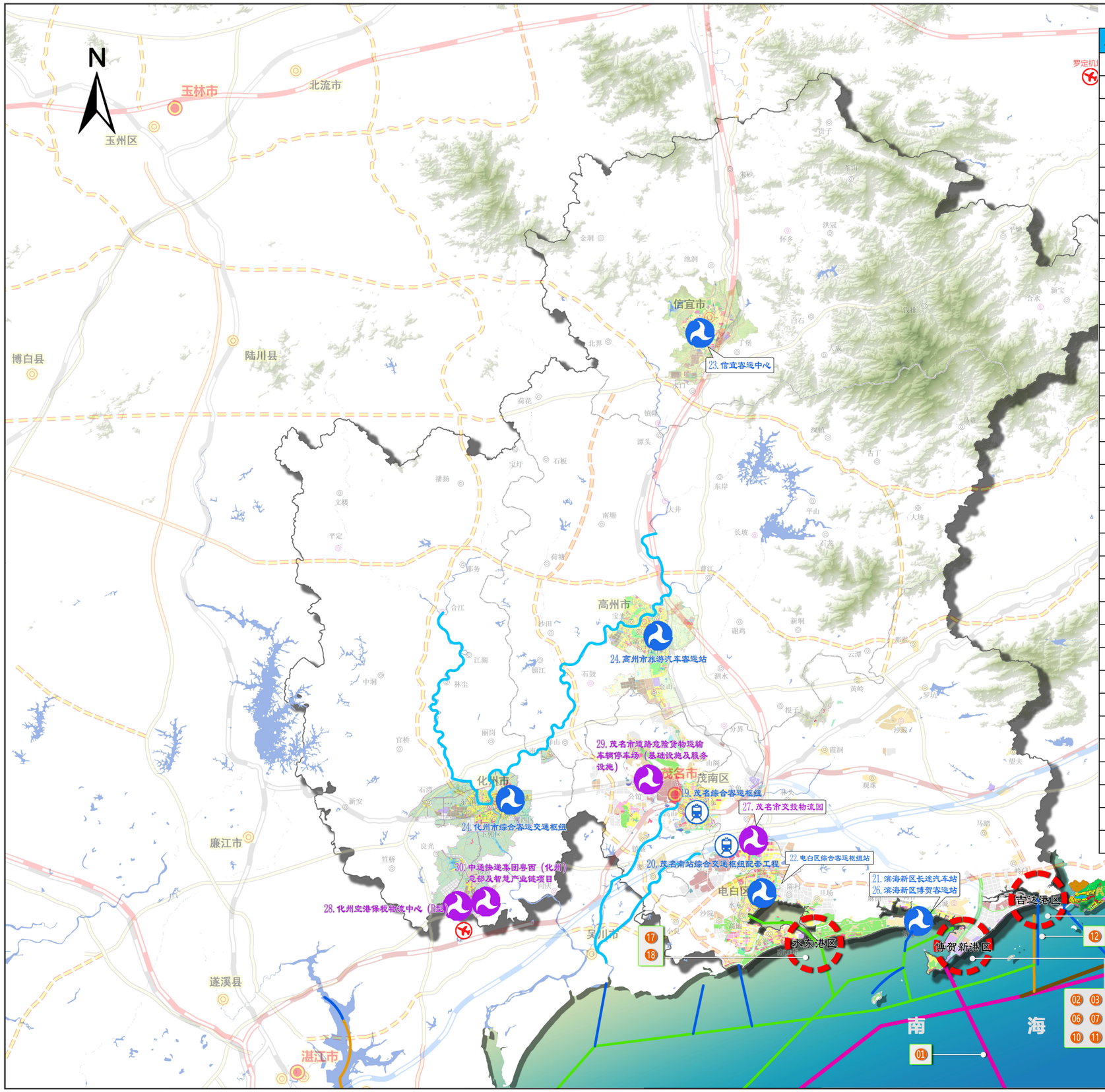

港航及枢纽规划建设项目表

序号	项目名称	建设性质	建设期限（年）
	博贺新港区		
1	茂名港博贺新港区30万吨级航道工程	新建	2020-2022
2	茂名港博贺新港区东区油品码头工程	续建	2019-2022
3	茂名港博贺新港区东区化工码头工程	续建	2020-2022
4	茂名博贺清洁能源物流基地造陆项目	续建	2017-2021
5	茂名博贺冷能利用工业园造陆项目	续建	2019-2021
6	茂名港博贺新港区30万吨级原油码头工程	新建	2021-2025
7	茂名港博贺新港区利丰散货码头工程	新建	2021-2025
8	茂名港博贺新港区昌利石化仓储基地码头工程	新建	2021-2023
9	粤西液化天然气接收站（LNG）项目	新建	2021-2025
10	茂名港博贺新港区石化综合码头	新建	2021-2025
11	茂名港博贺新港区通用码头工程（二阶段）	新建	2021-2025
	吉达港区		
12	茂名港吉达港区东作业区进港航道工程	新建	2020-2021
13	茂名港吉达港区防波堤一期工程	新建	2020-2022
14	茂名港吉达港区中防波堤工程	新建	2025-2027
15	茂名港吉达港区东二港池1#、2#液体散货泊位工程	新建	2021-2022
16	茂名港吉达港区东二港池3#、4#液体散货泊位工程	新建	2023-2025
	水东港区		
17	水东湾客船运输停靠点工程	续建	2020－2021
18	茂名港水东港区游艇码头	新建	2021-2025
	客运站场		
19	茂名综合客运枢纽	续建	2018-2021
20	茂名南站综合交通枢纽配套工程	新建	2021-2025
21	滨海新区长途汽车站	新建	2023-2025
22	电白区综合客运枢纽站	新建	2021-2025
23	信宜客运中心	新建	2021-2025
24	高州市旅游汽车客运站	新建	2021-2025
25	化州市综合客运交通枢纽	新建	2021-2025
26	滨海新区博贺客运站	新建	2023-2025
	物流园区		
27	茂名市交投物流园	新建	2021-2025
28	化州空港保税物流中心（B型）	新建	2021-2025
29	茂名市道路危险货物运输车辆停车场（基础设施及服务设施）	新建	2020-2025
30	中通快递集团粤西（化州）总部及智慧产业链项目	新建	2021-2025

茂名市综合交通运输体系发展“十四五”规划

附图 04　茂名市综合交通运输体系“十四五”重点建设项目图（港航及枢纽）

茂名市交通运输局　　广东省交通运输规划研究中心　　2022年1月