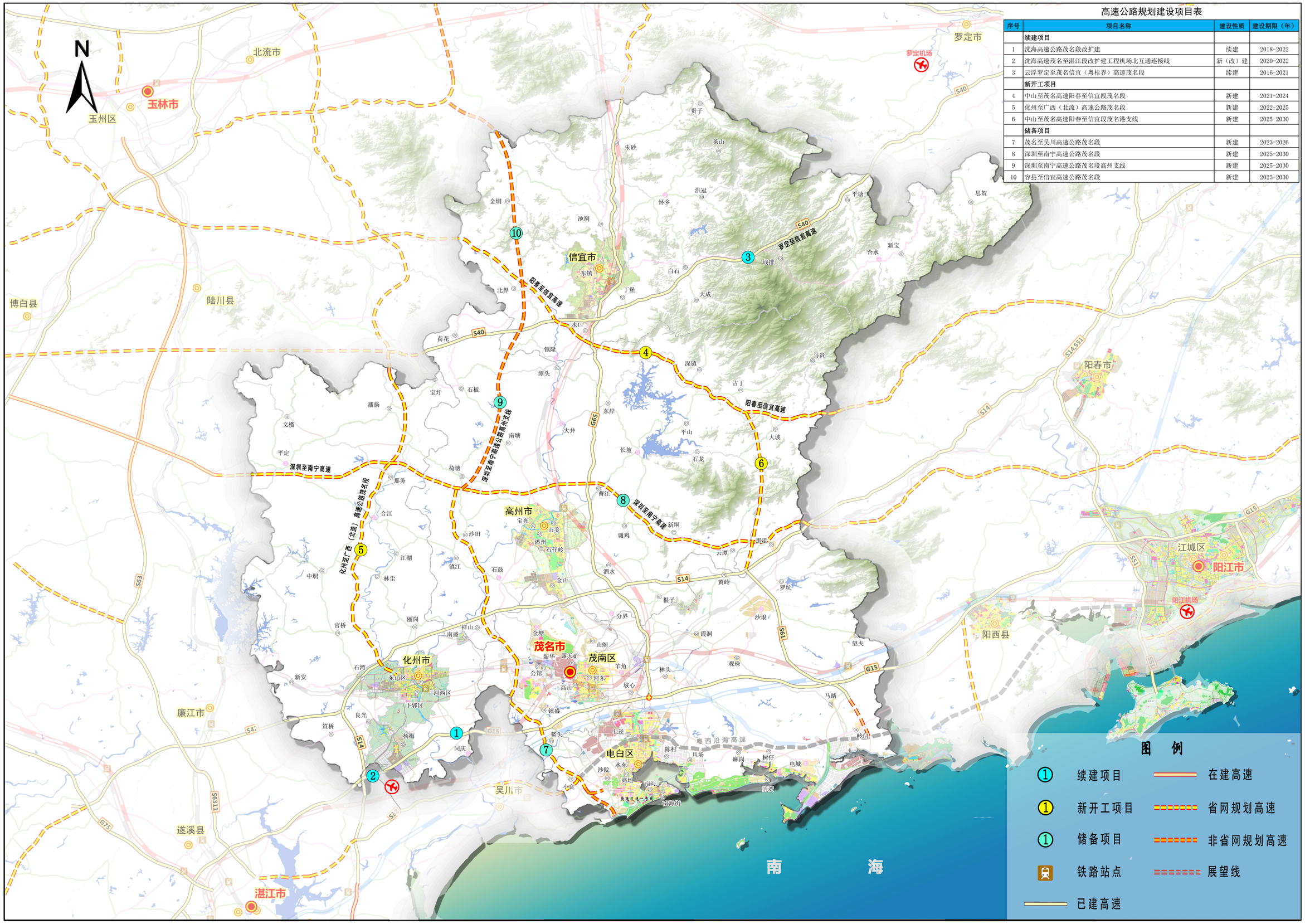

高速公路规划建设项目表

序号	项目名称	建设性质	建设期限（年）
	续建项目		
1	沈海高速公路茂名段改扩建	续建	2018-2022
2	沈海高速茂名至湛江段改扩建工程机场北互通连接线	新（改）建	2020-2022
3	云浮罗定至茂名信宜（粤桂界）高速茂名段	续建	2016-2021
	新开工项目		
4	中山至茂名高速阳春至信宜段茂名段	新建	2021-2024
5	化州至广西（北流）高速公路茂名段	新建	2022-2025
6	中山至茂名高速阳春至信宜段茂名港支线	新建	2025-2030
	储备项目		
7	茂名至吴川高速公路茂名段	新建	2023-2026
8	深圳至南宁高速公路茂名段	新建	2025-2030
9	深圳至南宁高速公路茂名段高州支线	新建	2025-2030
10	容县至信宜高速公路茂名段	新建	2025-2030

图 例

- ① 续建项目
- ① 新开工项目
- ① 储备项目
- 铁路站点
- 已建高速
- 在建高速
- 省网规划高速
- 非省网规划高速
- 展望线

茂名市综合交通运输体系发展“十四五”规划

附图 02　茂名市综合交通运输体系“十四五”重点建设项目图（高速公路）

茂名市交通运输局　　广东省交通运输规划研究中心　　2022年1月